



# Boletín de Promoción de la Gestión del Conocimiento

Junio 2019  
Volumen 1, N° 6

## Editorial

En la actualidad la [organización de la información](#) es fundamental para la generación del conocimiento. Para complementar la cadena de aprendizaje, se cuenta con el soporte del [bibliotecólogo](#), gracias a su labor tenemos una orientación en nuestras búsquedas en las bibliotecas físicas y digitales.

En ese sentido se presenta el boletín de Promoción de Gestión del Conocimiento, que es un resumen de las actividades que la Unidad de Promoción de Gestión del Conocimiento viene desarrollando en el Instituto Nacional de Salud desde el año 2016 a través de plataformas virtuales como el Blog INSteractúa, el Boletín Institucional, WIKI INS y el portal de Diseminación Selectiva de Información (DSI). Este sexto número es una recolección de información y conocimiento elaborada por los colaboradores del INS, parte de ellas han sido organizadas en infografías, presentaciones, resúmenes, y otros; en base a temas relacionados con salud pública, salud mental, salud sexual, medicina alternativa y complementaria, salud ocupacional, alimentación y nutrición, ciencia y tecnología.

*Unidad de Promoción de la Gestión del Conocimiento  
Oficina General de Información y Sistemas  
Instituto Nacional de Salud*



## Contenido

La bibliotecología y la salud .....	2
Consentimiento informado. ....	2
Ergonomía .....	3
¿Qué es el cáncer de piel?... ..	4
Medidas de control y prevención de la tuberculosis.....	4
Hepatitis B en niños.....	5
Competencias de un bibliotecario médico.....	5
Buenas prácticas clínicas. ....	6
Helicobacter Pylori .....	7
¿Qué es la donación de sangre?...7	
Cuatro de diez usuarios de comedores populares sufren de obesidad abdominal .....	8



## La bibliotecología y la salud

Las bibliotecas en ciencias de la salud son bibliotecas especializadas, cuya misión está dirigida a un grupo de usuarios con necesidades muy específicas de información, definidas dentro del campo de la biomedicina.

La bibliotecología y la gestión documental forman parte de la ciencia de la información, estas pertenecen a un mundo científico que se encuentra en pleno proceso de reconstrucción epistémica (...) continúa leyendo en: [INSteractúa](#)

---

*“En la actualidad referirse a la [base de datos](#) es sumamente importante, dado que permite visualizar el rol de las TICs en la organización de la información y el conocimiento.”*

---

## ¿Qué es el Big Data?

Es definido como el "Conjunto de técnicas y tecnologías para el tratamiento de datos, en entornos de gran volumen, variedad de orígenes y en los que la velocidad de respuesta es crítica". Es importante porque proporciona respuestas rápidas para la toma de decisiones (...) continúa leyendo en: [INSteractúa](#)

## Consentimiento informado

Obtener el consentimiento de un paciente para realizar una acción médica determinada se traduce en un acuerdo que se puede revocar en cualquier momento, precedido por una información clara, amplia y satisfactoria que se relaciona con un momento en particular de modo que el paciente pueda entender su situación y estado de salud real.

Este consentimiento informado es un derecho del paciente. Expresa su autonomía con respecto a su integridad física y psicológica. El consentimiento informado se manifiesta como el poder del paciente para tomar decisiones informadas con respecto al acuerdo con el tratamiento o los diagnósticos médicos.

Disponible en: [Portal DSI](#)



*“La inteligencia emocional es muy importante en toda etapa de la vida, especialmente en la niñez”*

## ¿Qué es la inteligencia emocional?

La inteligencia emocional (IE) fue acuñado en 1990 por Peter Salovey y John Mayer, quienes concibieron la inteligencia emocional como una inteligencia genuina, basada en el uso adaptativo de las emociones, de manera que el individuo pudiese solucionar problemas y adaptarse de forma eficaz al medio que le rodea. La IE ayuda a construir relaciones sólidas, tomar buenas decisiones, y hacer frente a situaciones difíciles.

Los principales modelos de inteligencia emocional son los modelos mixtos, que aglutinan diversas habilidades, destrezas, objetivos, rasgos de personalidad, competencias y disposiciones afectivas.

Los niños con una buena inteligencia emocional desarrollan habilidades sociales, personalidad afable, facilidad para relacionarse con los demás (...) continúa leyendo en: [INSteractúa](#)

## Ergonomía

Es el estudio que se realiza a la adaptación del hombre con su entorno, como las máquinas y objetos con los que tienen interacción.

Permite la armonía de la interacción de los elementos de un sistema con las personas en términos de las necesidades, capacidades y limitaciones de las personas a fin de promover el bienestar humano y obtener eficacia laboral.

Disponible en: [Portal DSI](#)

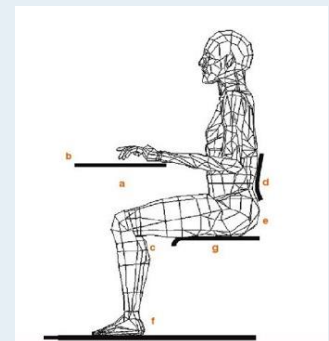



## La pregunta de investigación

Toda investigación busca nuevos conocimientos. Para ello la pregunta de investigación constituye la médula de la investigación, ya que de ella surgen de manera lógica las implicancias para la realización del diseño de estudio, la metodología a emplearse.

Se asocia a los objetivos, título e hipótesis que se necesitan para desarrollar un protocolo de investigación.

Disponible en: [Portal DSI](#)

*"En el Perú, el [cáncer de piel](#) representa el 6,6% del total de cánceres registrados, ocupando el cuarto lugar de frecuencia a nivel nacional"*

### ¿Qué es el cáncer de piel?

Es el tipo más común de cáncer y se origina debido a la replicación no controlada de las células de la piel. La principal causa es provocado por la sobreexposición a la luz ultravioleta (UV).

Existen dos tipos: el tipo no melanoma y el melanoma (...) Continúa leyendo en: [INSteractúa](#)

### Medidas de control y prevención de la tuberculosis

En todo el mundo, la tuberculosis es la principal causa de muerte por un solo agente de enfermedades infecciosas y la principal causa de muerte entre las personas que viven con la infección por el virus de la inmunodeficiencia humana (VIH), lo que representa aproximadamente el 40% de las muertes en esta población. La infección latente de TB en este grupo de personas es de alto riesgo y son quienes deben recibir atención médica para la prevención de esta enfermedad.

Los Objetivos de Desarrollo Sostenible de las Naciones Unidas (ONU) y la Estrategia Final de la Organización Mundial de la Salud (OMS) han definido una reducción del 35% en el número absoluto de muertes por tuberculosis y disminución del 20% en la incidencia de TB para 2020 (...) continúa leyendo en: [INSteractúa](#)

## Hepatitis B en niños

La hepatitis B es la hinchazón del hígado y la inflamación de sus tejidos debido a una infección con este virus.

El contagio a los niños es mayormente a través familiar, en el caso de los bebés, la transmisión es perinatal a través de la madre infectada.

Disponible en: [Portal](#)

[DSI](#)



## Publica o perecerás: ¿Ser coautor?

En la sociedad existen innumerables situaciones de salud que necesitan respuestas basadas en evidencias científicas, y ellas están supeditadas a la publicación en medios formales de comunicación como las revistas.

Un coautor se caracteriza sobre todo por el compromiso integral de que la obra cumpla con los requisitos de excelencia en cuanto al contenido de la investigación y sus procesos de calidad en la fase de elaboración del artículo (...) continúa leyendo en: [INSteractúa](#)

## Competencias de un bibliotecario médico

El bibliotecario médico, denominado también especialista en información clínica, que se desempeña en un centro de asistencia al paciente es consciente del valor de la información



para la toma de decisiones, por lo que el tiempo de respuesta es de suma importancia en la atención del paciente.

Por lo tanto, debe contar con las competencias necesarias para conducir la biblioteca hacia la innovación y desarrollo académico que el entorno de las ciencias de la salud lo exige.

El bibliotecario médico debe ser un ente activo en toda actividad académica y de investigación que se desarrolla en la institución (...) continúa leyendo en: [INSteractúa](#)

## Marco teórico

El marco teórico es la base de toda investigación, la columna sobre el que se apoyan los resultados y análisis. Nos permite examinar acerca de los antecedentes del estudio realizado y como este ha ido evolucionando.

Consiste en poder saber con precisión cuales son los portes anteriores que se han hecho sobre la disciplina en la que trabaja, no solo con el fin de consultarlos y poder aumentar su conocimiento, sino también en el propósito de no duplicar una tarea lograda.

Disponible en: [Portal DSI](#)



---

*“Cada vez son más los países que adoptan las guías de [buenas prácticas clínicas](#) como parte de la reglamentación de los estudios clínicos para el registro de productos farmacéuticos y de otros relacionados con la salud”*

---

## Buenas prácticas clínicas

Las buenas prácticas clínicas son solo una de las iniciativas que buscan alcanzar los más altos estándares éticos y científicos en la investigación en salud y en otras áreas en las que los seres humanos son sujetos de investigación.

Consta de 13 principios éticos y de calidad de la investigación que coloca mayor énfasis en proteger la seguridad y bienestar de los participantes.

Disponible en:

[Portal DSI](#)



## Helicobacter Pylori

Helicobacter pylori es un patógeno gástrico común que causa gastritis, enfermedad ulcerosa péptica, adenocarcinoma gástrico y linfoma gástrico de bajo grado.

Los síntomas que presentan son la sensación de llenura, náusea leve, eructos y pérdida de peso involuntaria.

Disponible en: [Portal DSI](#)

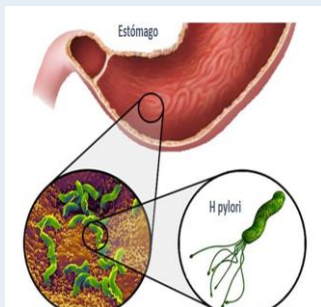

## Medicina complementaria y salud mental

La OMS define la salud mental como el “Estado de completo bienestar físico, mental y social y no solamente la ausencia de afecciones o enfermedades”.

La medicina alternativa y complementaria trabaja todos los campos del ser humano de forma integral y entre ellas la mente.



La medicina complementaria está compuesta de sistemas, terapias y prácticas de atención de salud que buscan el bienestar biopsicosocial y espiritual de la persona, su familia y su comunidad; basados en los conocimientos tradicionales y modernos validados con un enfoque holístico (...) continúa leyendo en: [INSteractúa](#)

## ¿Qué es la donación de sangre?

La donación de sangre contribuye a salvar vidas y a mejorar la salud. El procedimiento es completamente seguro y se realiza con el donante recostado en un sillón especial y tras colocar una vía con una cánula directamente conectada a la bolsa en la que se almacena la sangre.

La extracción dura aproximadamente 15 minutos y al finalizar se ofrece al donante un refrigerio con el fin de reponer líquidos y se le recomienda mantener en reposo durante unos minutos apretando con el dedo el lugar de la punción para evitar la aparición de hematomas (...) continúa leyendo en: [INSteractúa](#)



## Cuatro de diez usuarios de comedores populares sufren de obesidad abdominal

La investigación encontró que en la ración servida al usuario del comedor popular hay un predominio de carbohidratos y una escasa presencia de fibra dietaria. La proporción de calorías provenientes de la grasa y de carbohidratos se encuentra por encima de la adecuación a las recomendaciones nutricionales.

El sobrepeso y obesidad son factores de riesgo para el desarrollo de enfermedades cardiovasculares no transmisibles, diabetes tipo 2, hipertensión arterial, dislipidemia, cáncer y apnea del sueño; estos factores son altamente prevalentes en la población usuaria de los comedores populares con mayor predominio en las mujeres (...) Continúa leyendo en: [INSteractúa](#)



---

*“En el Perú, el [embarazo adolescente](#) se presenta en 14,6% ”*

---

## Se identifican barreras en relación al uso de anticonceptivos en adolescentes previamente informados sobre anticoncepción y enfermedades de transmisión sexual

Un estudio publicado en la Revista Peruana de Medicina Experimental y Salud Pública del Instituto Nacional de Salud (INS) identificó las barreras para el uso de anticonceptivos en adolescentes quienes, pese de estar informados sobre métodos de anticoncepción y enfermedades de transmisión sexual (ETS), practican sexo sin protección.

Las principales barreras identificadas fueron: la limitada capacidad de negociación de la mujer con sus parejas sexuales varones para establecer un método anticonceptivo, el tipo de relación estable o fortuita con la pareja, la responsabilidad atribuida a la mujer del uso de anticonceptivos y el temor de ser abandonada por el varón en caso de exigir su uso (...) continua leyendo en: [INSteractúa](#)





**Unidad Funcional de  
Promoción de Gestión  
del Conocimiento  
UFPGC**

La UFPGC tiene como objetivo captar, gestionar y difundir el conocimiento institucional o el que se produce por un organismo o institución al que se circunscribe, empleando las tecnologías informáticas y comunicacionales que se dispone.

**Funciones:**

- Diseñar e implementar metodologías que contribuyan al desarrollo de la gestión del conocimiento en el INS.
- Promover el desarrollo de capacidades en el personal, en relación a la gestión del conocimiento.
- Fomentar la sistematización del conocimiento científico, técnico y buenas prácticas en la institución.
- Difundir actividades que permitan la implementación de la gestión del conocimiento institucional.
- Contribuir con la formulación y actualización de documentos normativos y documentos técnicos relacionados con la gestión del conocimiento en el INS.
- Fomentar una red sectorial de gestión de conocimiento en salud



*¿Te Gusta Escribir?*



**Te invitamos a ser parte del Staff de  
colaboradores de INSteractúa**

**Solicita las bases al correo:  
[oeidoc@ins.gob.pe](mailto:oeidoc@ins.gob.pe)**



<http://insteractua.ins.gob.pe/>  
<https://dsi.ins.gob.pe/>  
[https://wiki.ins.gob.pe/index.php/Wiki\\_INS](https://wiki.ins.gob.pe/index.php/Wiki_INS)  
<https://ariel.ins.gob.pe/>